

Saneamiento básico:

Es el mejoramiento y preservación de las condiciones sanitarias de :

- Las Fuentes de abastecimiento de agua para consumo humano
- La disposición sanitaria de excretas
- El manejo adecuado de los residuos sólidos municipales.
- Higiene personal y de la vivienda



ENFERMEDADES RELACIONADAS CON AGUA Y SANEAMIENTO DEFICIENTE:

- **Diarreas**
- **Infecciones parasitarias:**
 - Parásitos que entran por la piel: anquilostomiasis,
 - Parásitos que entran por ingestión con los alimentos: áscaris, oxiuro, trichuria,
 - Por la carne contaminada: teniasis, triquinosis
- Infecciones de la piel: sarna
- Infecciones de los Ojos: conjuntivitis
- Infecciones transmitidas por piojos
- Enfermedades transmitidas por mosquitos: malaria, dengue, fiebre amarilla.
- Moscas: acarrean y diseminan parásitos.
- **SOLUCION:** Construcción de letrinas ventiladas:

DISPOSICIÓN SANITARIA DE EXCRETAS :

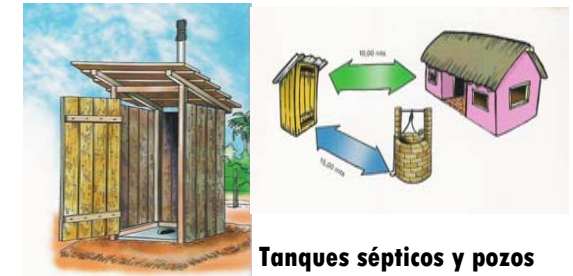

Tanques sépticos y pozos absorbentes (pozos ciegos)

Existen diversas fuentes de abastecimiento de agua: ríos, lagos, pozos, lluvia.

El agua puede contaminarse por diferentes causas: basuras, aguas servidas, etc. El problema está en la incapacidad de las comunidades en una disposición adecuada de los desechos sólidos.

Residuos sólidos o basuras.

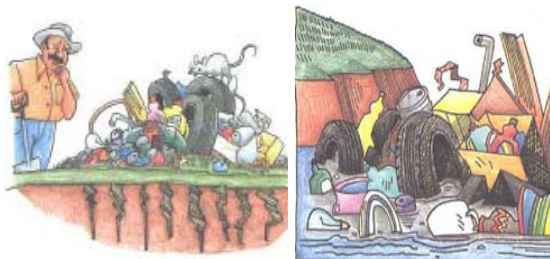

COMO PREVENIR:



Desinfección del agua y almacenamiento seguro:



Preferir la bomba de mano.

Proteger las fuentes de agua:

HIGIENE PERSONAL Y DE LA VIVIENDA:



Manejo Integral de los Residuos sólidos

Recoger la basura:

Almacenar la basura, preferiblemente en recipientes, separando residuos orgánicos e inorgánicos.



Disposición final: enterrar la basura. De la basura orgánica hacer compost o abono.

Buen manejo de las basuras:

Instalar basureros en las escuelas y lugares públicos: iglesias, paradas de ómnibus, organizar comisiones, mingas de limpieza.



LA GESTION MUNICIPAL

Ley Orgánica Municipal N°. 3966/10.

El Municipio tiene por objeto:

- Planeamiento físico, urbano y rural, del Municipio;
- La preservación del medio ambiente y el equilibrio ecológico.

Las instituciones y comunidades beneficiarias del Programa son:

- Mariscal Estigarribia
- Filadelfia
- Loma Plata
- Colonia Neuland
- Irala Fernández
- Pozo Colorado
- Villa Hayes
- Puerto Casado
- Presidente Hayes
- Alto Paraguay
- Boquerón.

Componentes ambientales

El mundo está conformado por los siguientes elementos:

suelo
aire
agua.

Todos son importantes, de ninguno podemos prescindir porque entonces la vida no será posible.



IMPLEMENTACIÓN PLAN DE GESTIÓN AMBIENTAL (PGA). PROGRAMA CORREDORES DE INTEGRACIÓN DE OCCIDENTE, PAQUETE 1. GERENCIAMIENTO DEL PLAN DE GESTIÓN AMBIENTAL.

Saneamiento Básico y Ambiental.

PROGRAMA DE EDUCACION AMBIENTAL

**MINISTERIO DE OBRAS PÚBLICAS Y COMUNICACIONES (MOPC).
Gabinete del Viceministro de Obras Públicas y Comunicaciones.
Unidad Ambiental (U. A.)**

Dirección de Comunicaciones.
Tel. 595 (021) 4149000
E-mail: comunicaciones@mopc.gov.py
<http://www.mopc.gov.py>

Préstamo BID 1278/OC-PR.

Febrero de 2010.